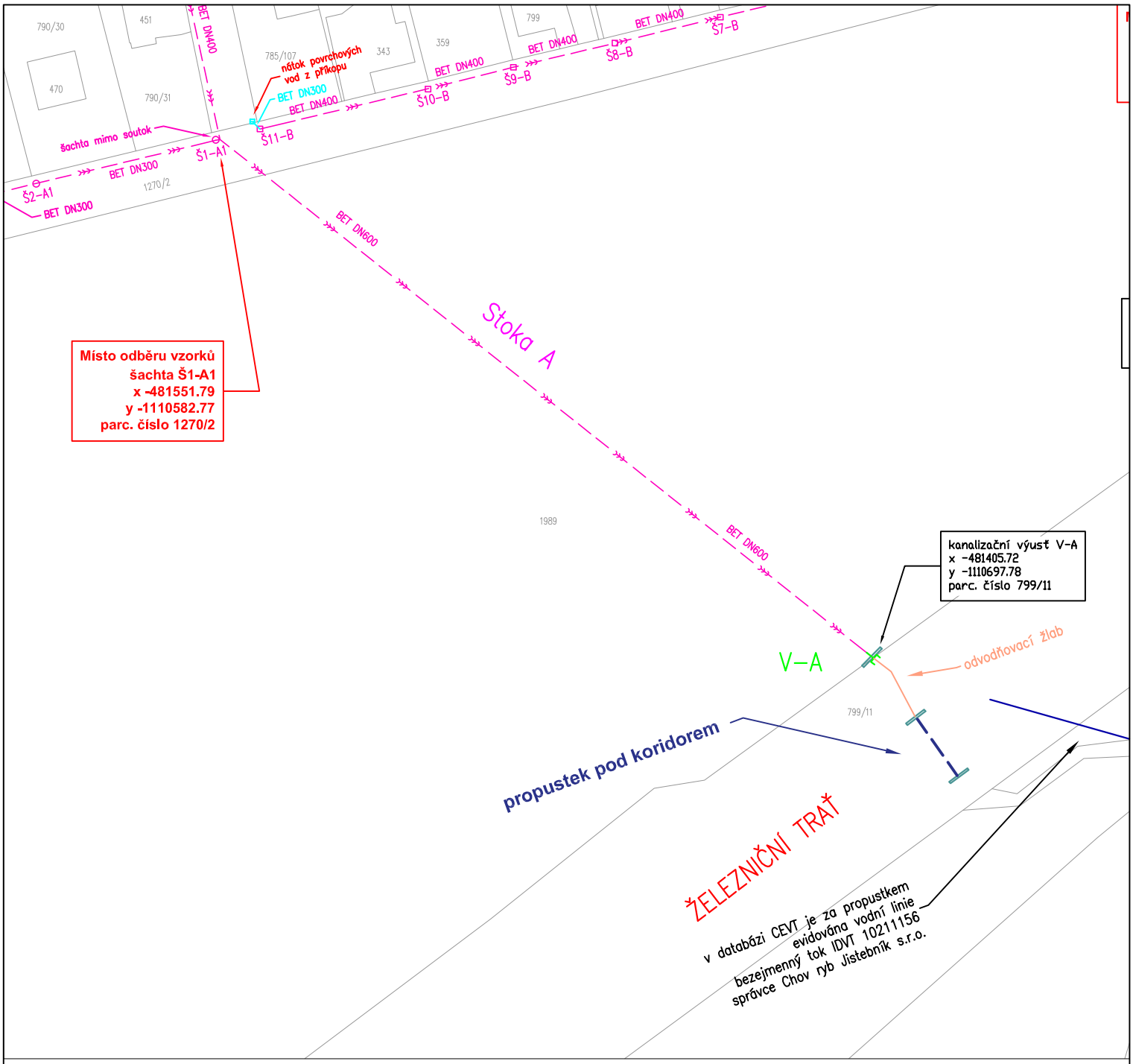

Legenda

jednotná kanalizace - ověřená

kanalizační výusť

vodní tok/vodní linie evidovaná v databázi CEVT 2021

S

VEDOUCÍ PROJEKTU :	ZODPOVĚDNÝ PROJEKTANT :	VYPRACOVAL :	VODOPROJEKTY-JHP s.r.o.
Ing. Roman Przybyla	Ing. Martin Jaroš	Ing. Roman Przybyla	B. Němcové 975/1, 794 01 Krnov www.vodoprojekty-jhp.cz tel: 603 424 068, 724 750 584, 604 826 205

OBJEDNATEL : Obec Jistebník		STUPEŇ	KŘ
STAVBA : **Kanalizační řád stokové sítě obce Jistebník**		ZAK. ČÍSLO	2022-32
		DATUM	11/2022
		FORM. A4	A4
VÝKRES : **Situace - místo odběru vzorků - stoka A**		MĚŘÍTKO	1 : 1250
		Č. VÝKRESU	**M-03.1**

STUPEŇ	KÓD	PROFESE	REVIZE	STAV P.D.
KŘ	--		-	-

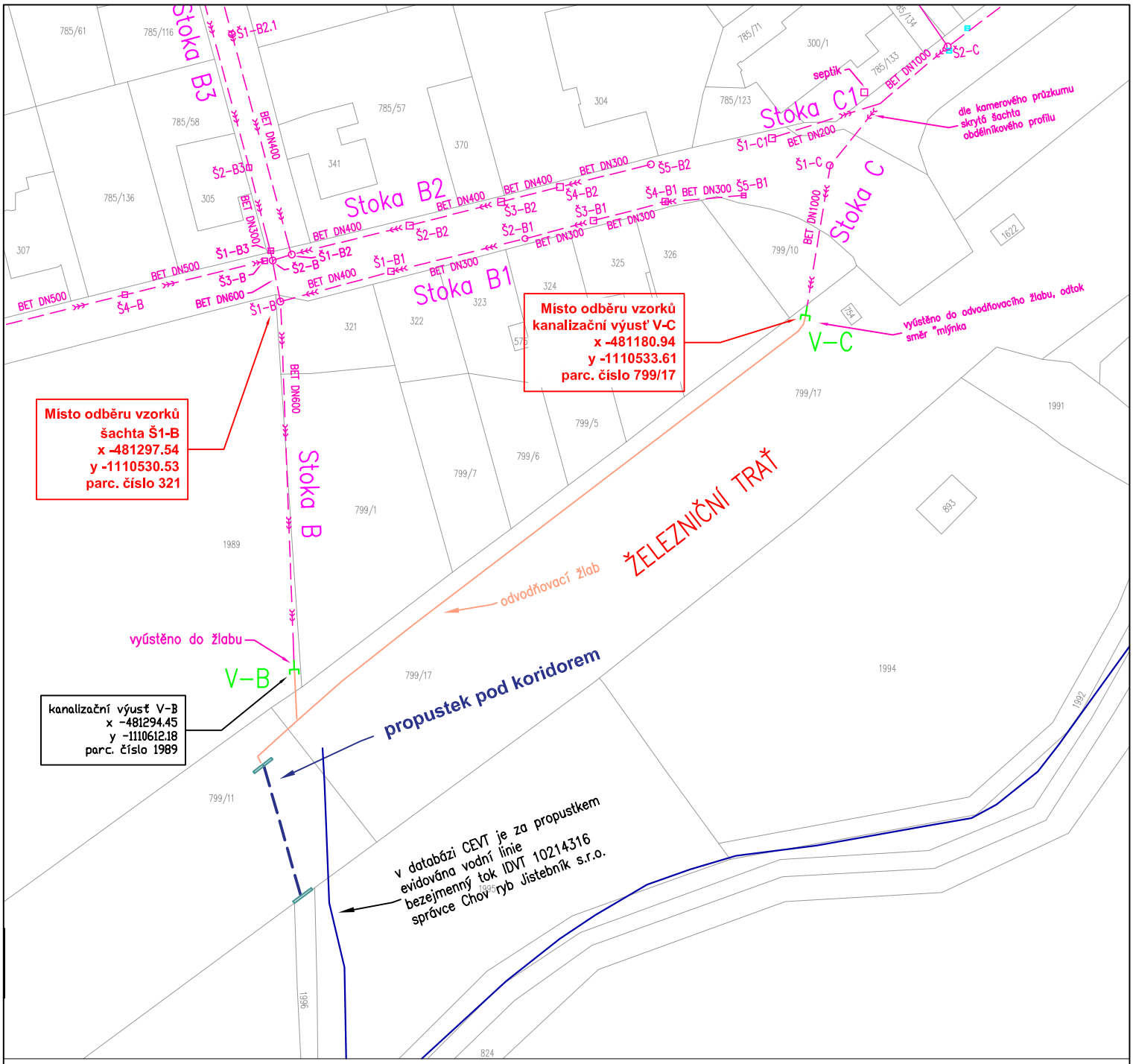

Legenda

jednotná kanalizace - ověřená

kanalizační výusť

vodní tok/vodní linie evidovaná v databázi CEVT 2021

S

VEDOUCÍ PROJEKTU :	ZODPOVĚDNÝ PROJEKTANT :	VYPRACOVAL :	VODOPROJEKTY-JHP s.r.o.
Ing. Roman Przybyla	Ing. Martin Jaroš	Ing. Roman Przybyla	B. Němcové 975/1, 794 01 Krnov www.vodoprojekty-jhp.cz tel: 603 424 068, 724 750 584, 604 826 205

OBJEDNATEL : Obec Jistebník		STUPEŇ	KŘ
STAVBA : **Kanalizační řád stokové sítě obce Jistebník**		ZAK. ČÍSLO	2022-32
		DATUM	11/2022
		FORM. A4	A4
VÝKRES : **Situace - místo odběru vzorků - stoka B, C**		MĚŘÍTKO	1 : 1250

STUPEŇ	KÓD	PROFESE	REVIZE	STAV P.D.	Č. VÝKRESU
KŘ	--		-	-	M-03.2

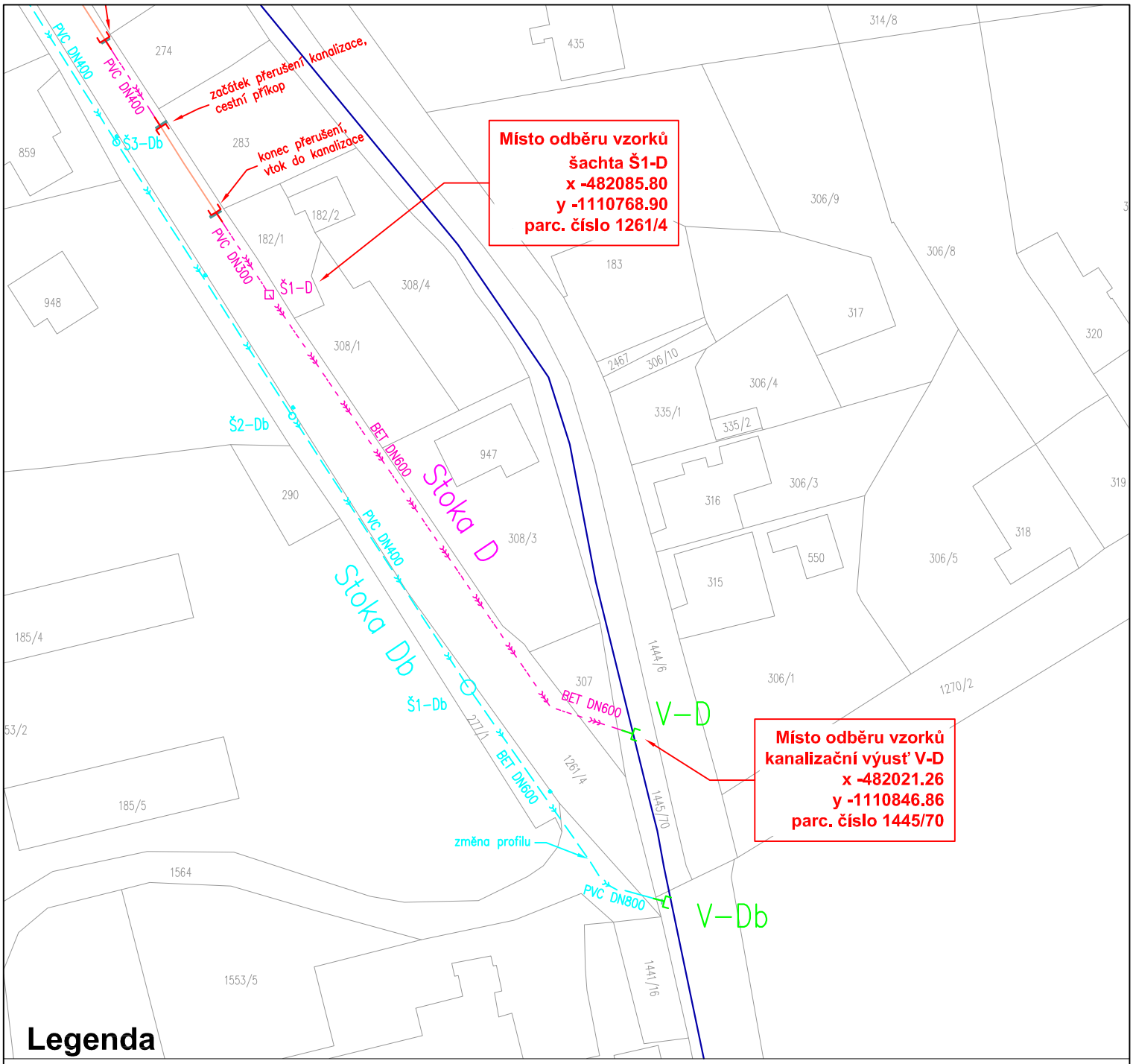

Legenda

jednotná kanalizace - ověřená

dešťová kanalizace - ověřená

kanalizační výusť

vodní tok/vodní linie evidovaná v databázi CEVT 2021

S

VEDOUCÍ PROJEKTU : Ing. Roman Przybyla	ZODPOVĚDNÝ PROJEKTANT : Ing. Martin Jaroš	VYPRACOVAL : Ing. Roman Przybyla	VODOPROJEKTY-JHP s.r.o. B. Němcové 975/1, 794 01 Krnov www.vodoprojekty-jhp.cz tel: 603 424 068, 724 750 584, 604 826 205

OBJEDNATEL : Obec Jistebník		STUPEŇ	KŘ
STAVBA : **Kanalizační řád stokové sítě obce Jistebník**		ZAK. ČÍSLO	2022-32
		DATUM	11/2022
		FORM. A4	A4
VÝKRES : **Situace - místo odběru vzorků - stoka D**		MĚŘÍTKO	1 : 1000
		Č. VÝKRESU	**M-03.3**

STUPEŇ	KÓD	PROFESE	REVIZE	STAV P.D.
KŘ	--		-	-

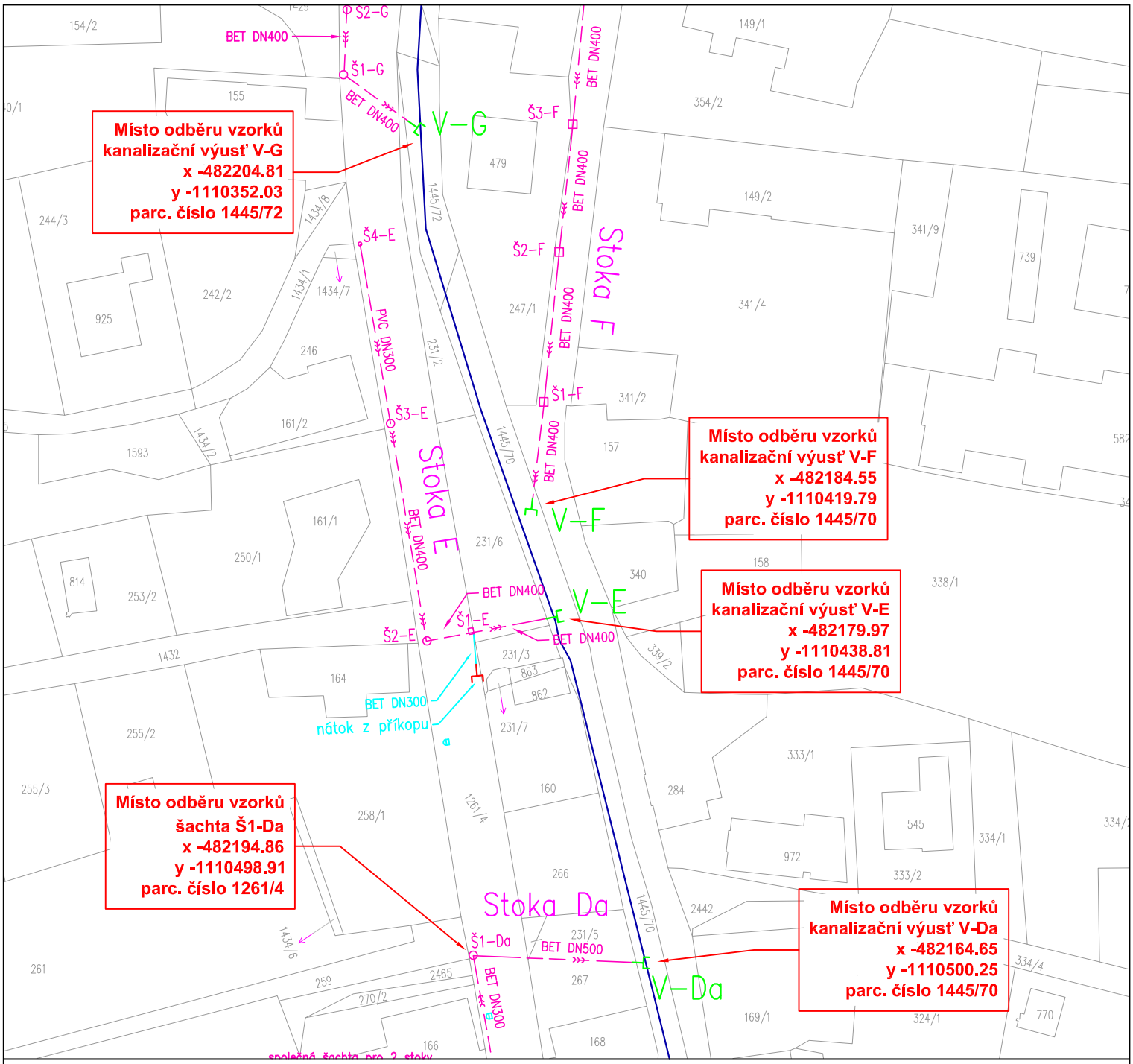

Legenda

jednotná kanalizace - ověřená

kanalizační výusť

vodní tok/vodní linie evidovaná v databázi CEVT 2021

S

VEDOUCÍ PROJEKTU :	ZODPOVĚDNÝ PROJEKTANT :	VYPRACOVAL :	VODOPROJEKTY-JHP s.r.o.
Ing. Roman Przybyla	Ing. Martin Jaroš	Ing. Roman Przybyla	B. Němcové 975/1, 794 01 Krnov www.vodoprojekty-jhp.cz tel: 603 424 068, 724 750 584, 604 826 205

OBJEDNATEL : Obec Jistebník		STUPEŇ	KŘ
STAVBA : **Kanalizační řád stokové sítě obce Jistebník**		ZAK. ČÍSLO	2022-32
		DATUM	11/2022
		FORM. A4	A4
VÝKRES : **Situace - místo odběru vzorků - stoka Da, E, F, G**		MĚŘÍTKO	1 : 1000
STUPEŇ **KŘ**	KÓD **--**	Č. VÝKRESU	**M-03.4**

STUPEŇ	KÓD	PROFESE	REVIZE	STAV P.D.
KŘ	--		-	-

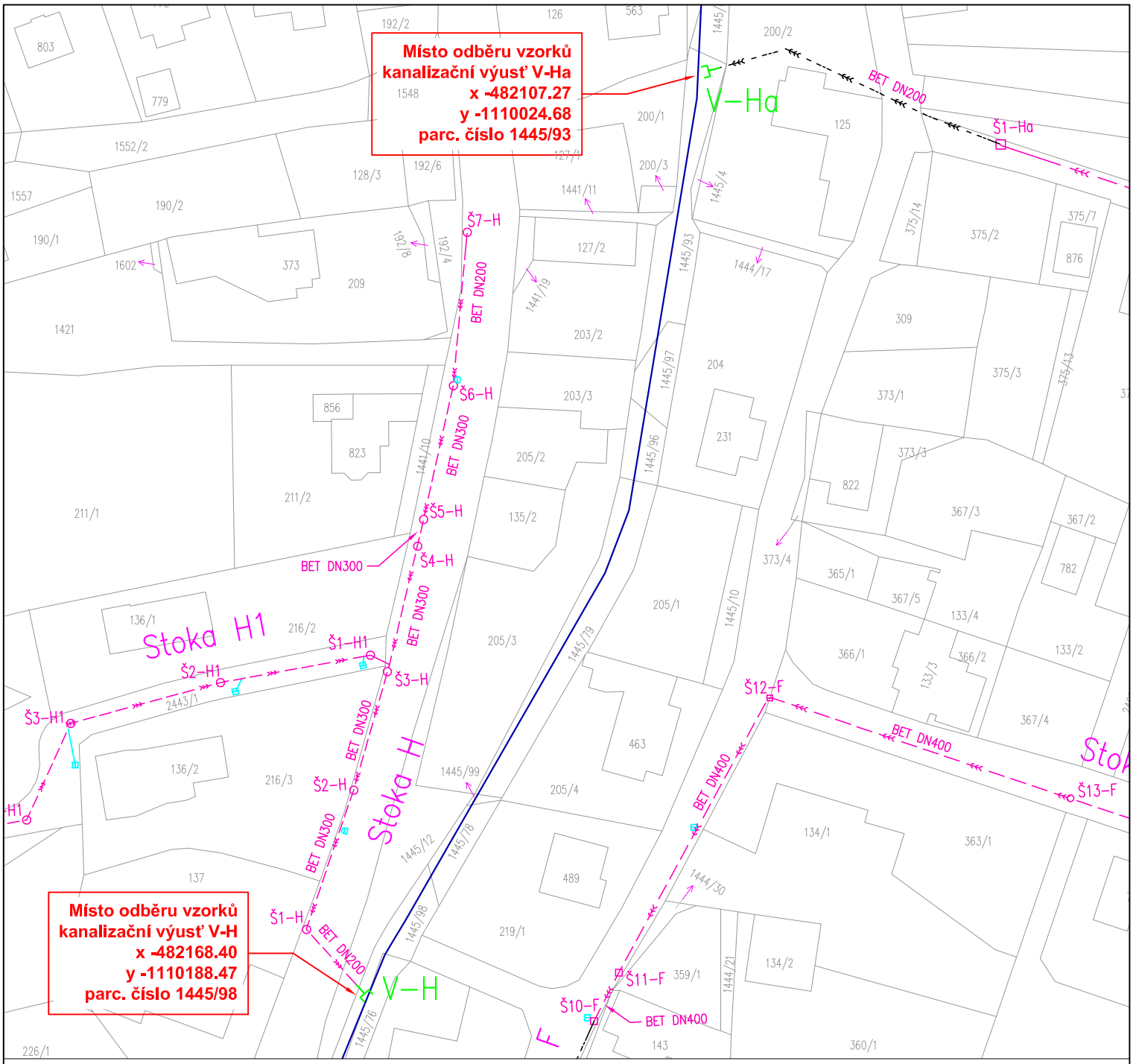

Legenda

jednotná kanalizace - neověřená (přepokládaná)

jednotná kanalizace - ověřená

kanalizační výusť

vodní tok/vodní linie evidovaná v databázi CEVT 2021

S

VEDOUCÍ PROJEKTU :	ZODPOVĚDNÝ PROJEKTANT :	VYPRACOVAL :	VODOPROJEKTY-JHP s.r.o.
Ing. Roman Przybyla	Ing. Martin Jaroš	Ing. Roman Przybyla	B. Němcové 975/1, 794 01 Krnov www.vodoprojekty-jhp.cz tel: 603 424 068, 724 750 584, 604 826 205

OBJEDNATEL : Obec Jistebník		STUPEŇ	KŘ
STAVBA : **Kanalizační řád stokové sítě obce Jistebník**		ZAK. ČÍSLO	2022-32
		DATUM	11/2022
		FORM. A4	A4
VÝKRES : **Situace - místo odběru vzorků - stoka H, Ha**		MĚŘÍTKO	1 : 1000
		Č. VÝKRESU	**M-03.5**

STUPEŇ	KÓD	PROFESE	REVIZE	STAV P.D.
KŘ	--		-	-

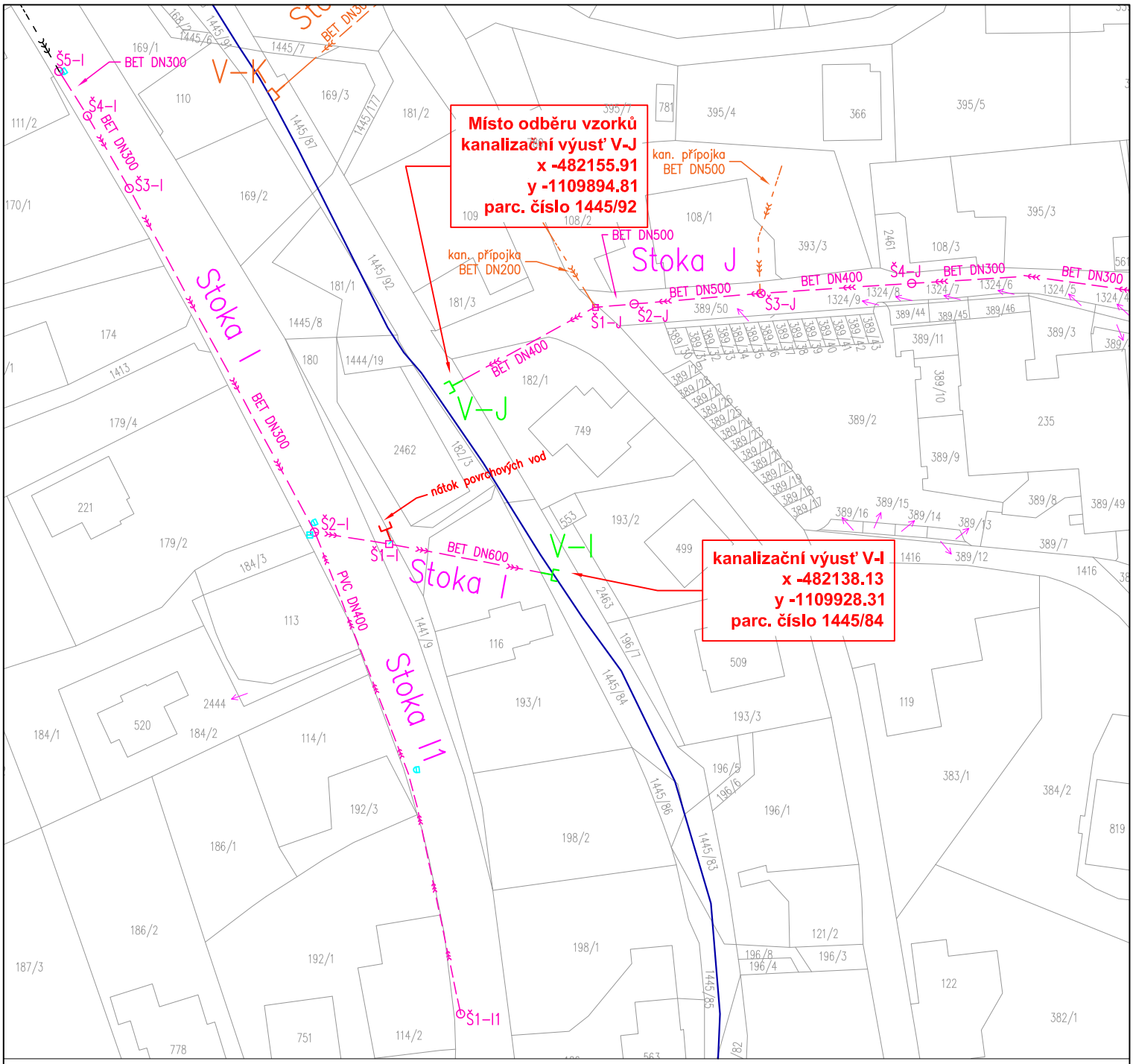

Legenda

jednotná kanalizace - ověřená

kanalizační výusť

vodní tok/vodní linie evidovaná v databázi CEVT 2021

S

VEDOUCÍ PROJEKTU :	ZODPOVĚDNÝ PROJEKTANT :	VYPRACOVAL :	VODOPROJEKTY-JHP s.r.o.
Ing. Roman Przybyla	Ing. Martin Jaroš	Ing. Roman Przybyla	B. Němcové 975/1, 794 01 Krnov www.vodoprojekty-jhp.cz tel: 603 424 068, 724 750 584, 604 826 205

OBJEDNATEL : Obec Jistebník		STUPEŇ	KŘ
STAVBA : **Kanalizační řád stokové sítě obce Jistebník**		ZAK. ČÍSLO	2022-32
		DATUM	11/2022
		FORM. A4	A4
VÝKRES : **Situace - místo odběru vzorků - stoka J, I**		MĚŘÍTKO	1 : 1000
		Č. VÝKRESU	**M-03.6**

STUPEŇ	KÓD	PROFESE	REVIZE	STAV P.D.
KŘ	--		-	-

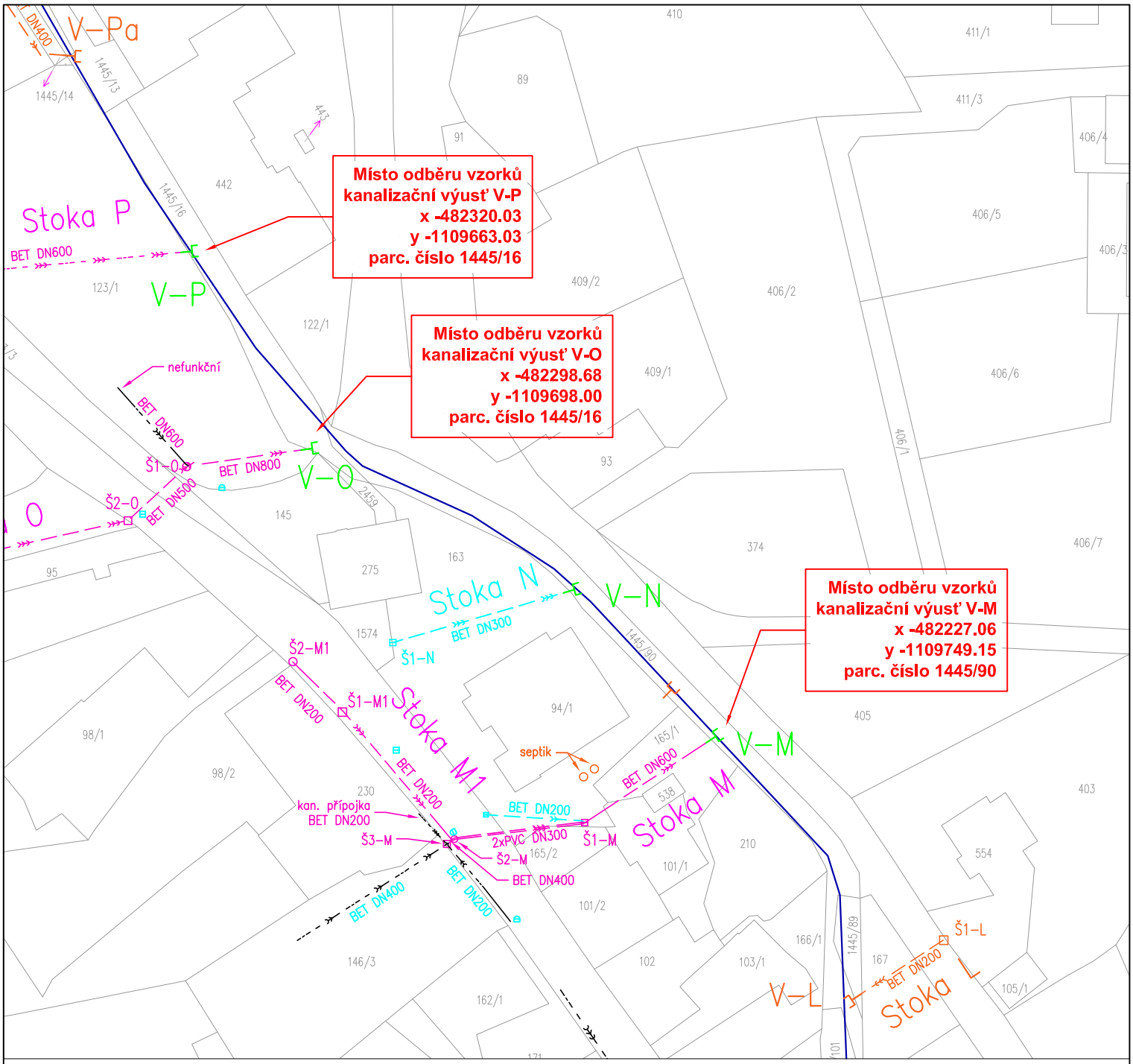

Legenda

jednotná kanalizace - ověřená

kanalizační výusť

vodní tok/vodní linie evidovaná v databázi CEVT 2021

S

VEDOUCÍ PROJEKTU :	ZODPOVĚDNÝ PROJEKTANT :	VYPRACOVAL :	VODOPROJEKTY-JHP s.r.o.
Ing. Roman Przybyla	Ing. Martin Jaroš	Ing. Roman Przybyla	B. Němcové 975/1, 794 01 Krnov www.vodoprojekty-jhp.cz tel: 603 424 068, 724 750 584, 604 826 205

OBJEDNATEL : Obec Jistebník		STUPEŇ	KŘ
STAVBA : **Kanalizační řád stokové sítě obce Jistebník**		ZAK. ČÍSLO	2022-32
		DATUM	11/2022
		FORM. A4	A4
VÝKRES : **Situace - místo odběru vzorků - stoka M, O, P**		MĚŘÍTKO	1 : 1000
		Č. VÝKRESU	**M-03.7**

STUPEŇ	KÓD	PROFESE	REVIZE	STAV P.D.
KŘ	--		-	-

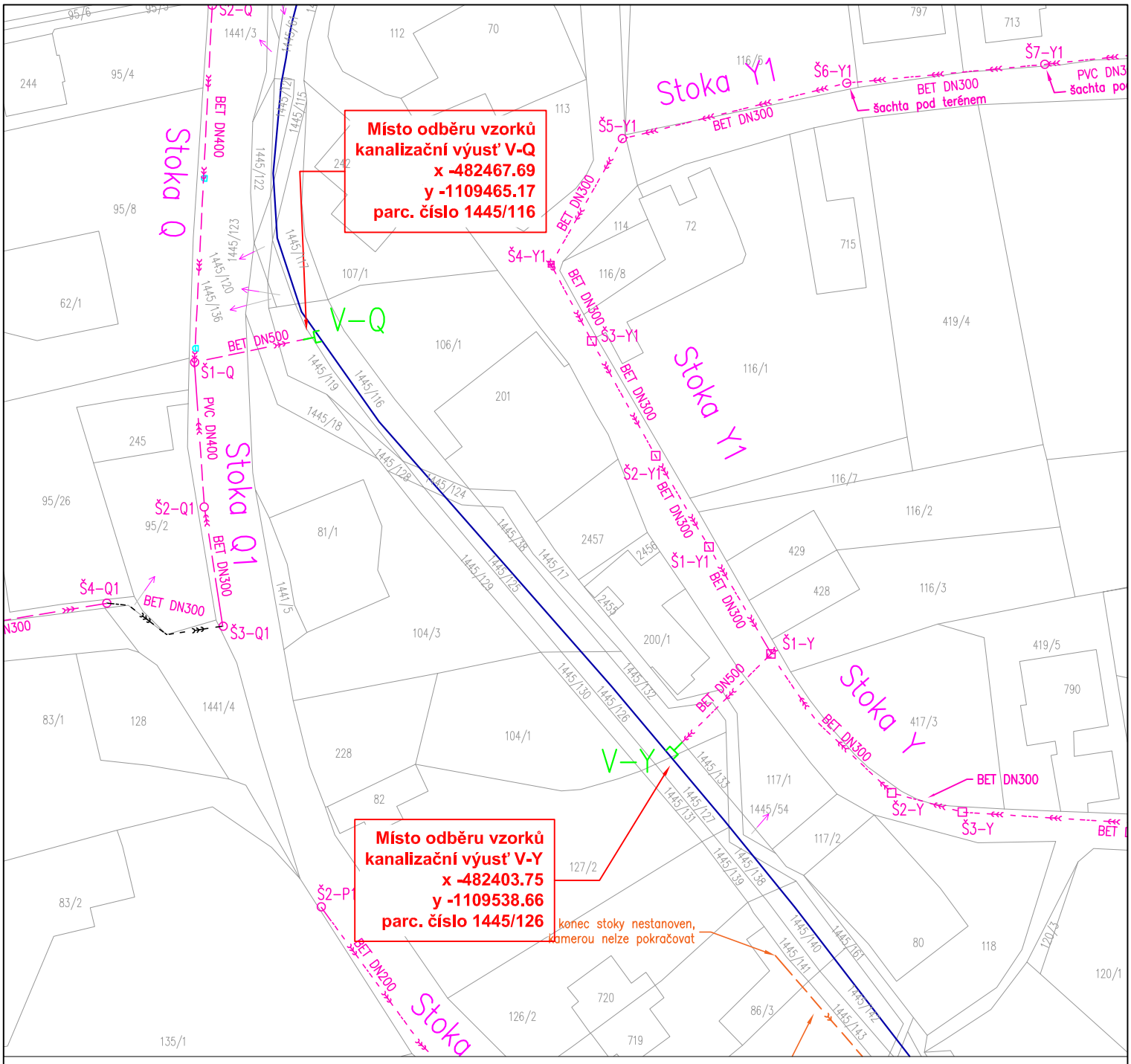

Legenda

jednotná kanalizace - ověřená

kanalizační výusť

vodní tok/vodní linie evidovaná v databázi CEVT 2021

S

VEDOUCÍ PROJEKTU :	ZODPOVĚDNÝ PROJEKTANT :	VYPRACOVAL :	VODOPROJEKTY-JHP s.r.o.
Ing. Roman Przybyla	Ing. Martin Jaroš	Ing. Roman Przybyla	B. Němcové 975/1, 794 01 Krnov www.vodoprojekty-jhp.cz tel: 603 424 068, 724 750 584, 604 826 205

OBJEDNATEL : Obec Jistebník		STUPEŇ	KŘ
STAVBA : **Kanalizační řád stokové sítě obce Jistebník**		ZAK. ČÍSLO	2022-32
		DATUM	11/2022
		FORM. A4	A4
VÝKRES : **Situace - místo odběru vzorků - stoka Y, Q**		MĚŘÍTKO	1 : 1000
		Č. VÝKRESU	**M-03.8**

STUPEŇ	KÓD	PROFESE	REVIZE	STAV P.D.
KŘ	--		-	-

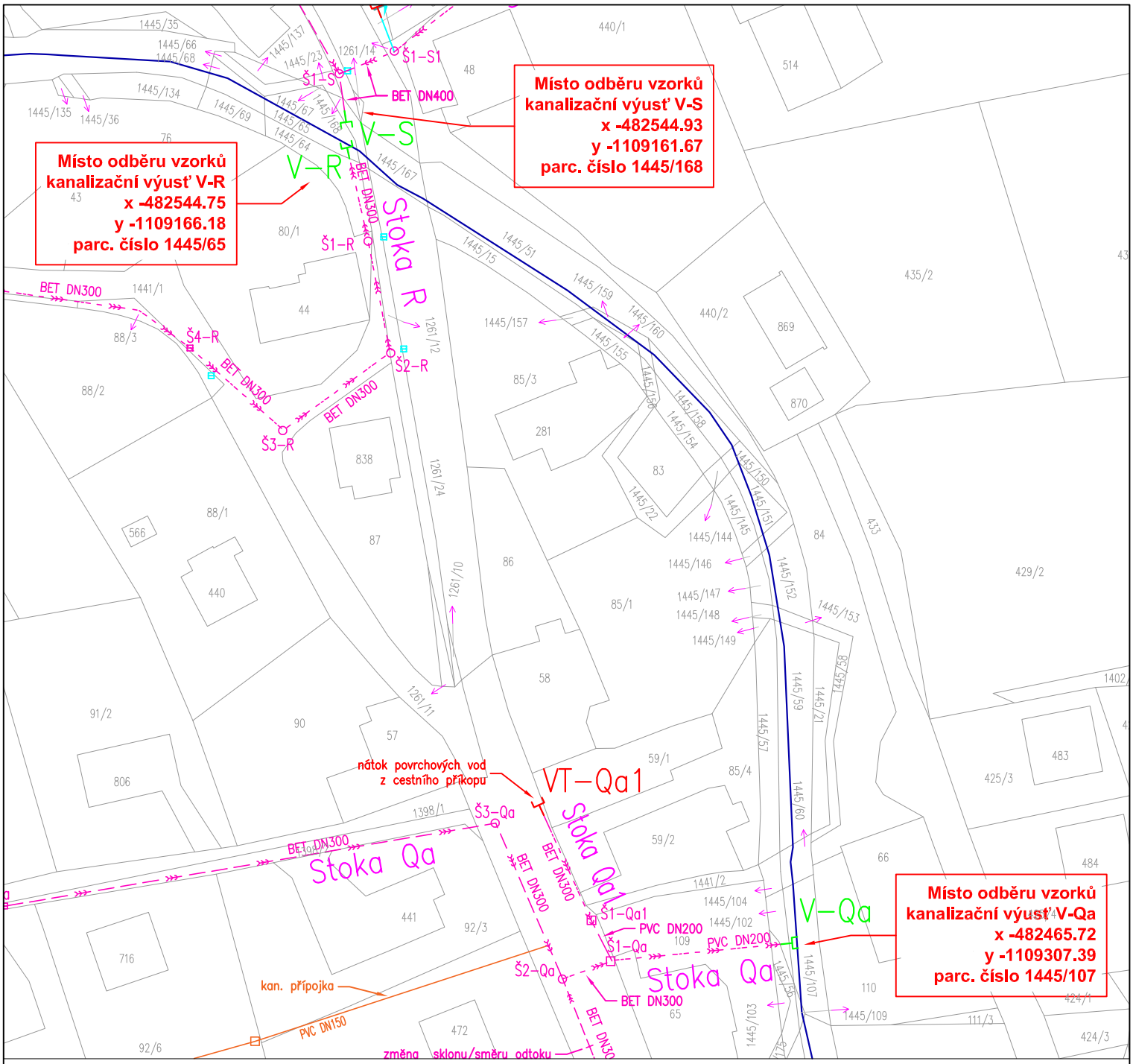

Legenda

jednotná kanalizace - ověřená

kanalizační výusť

vodní tok/vodní linie evidovaná v databázi CEVT 2021

S

VEDOUCÍ PROJEKTU :	ZODPOVĚDNÝ PROJEKTANT :	VYPRACOVAL :	VODOPROJEKTY-JHP s.r.o.
Ing. Roman Przybyla	Ing. Martin Jaroš	Ing. Roman Przybyla	B. Němcové 975/1, 794 01 Krnov www.vodoprojekty-jhp.cz tel: 603 424 068, 724 750 584, 604 826 205

OBJEDNATEL : Obec Jistebník		STUPEŇ	KŘ
STAVBA : **Kanalizační řád stokové sítě obce Jistebník**		ZAK. ČÍSLO	2022-32
		DATUM	11/2022
		FORM. A4	A4
VÝKRES : **Situace - místo odběru vzorků - stoka Qa, R, S**		MĚŘÍTKO	1 : 1000
		Č. VÝKRESU	**M-03.9**

STUPEŇ	KÓD	PROFESE	REVIZE	STAV P.D.
KŘ	--		-	-

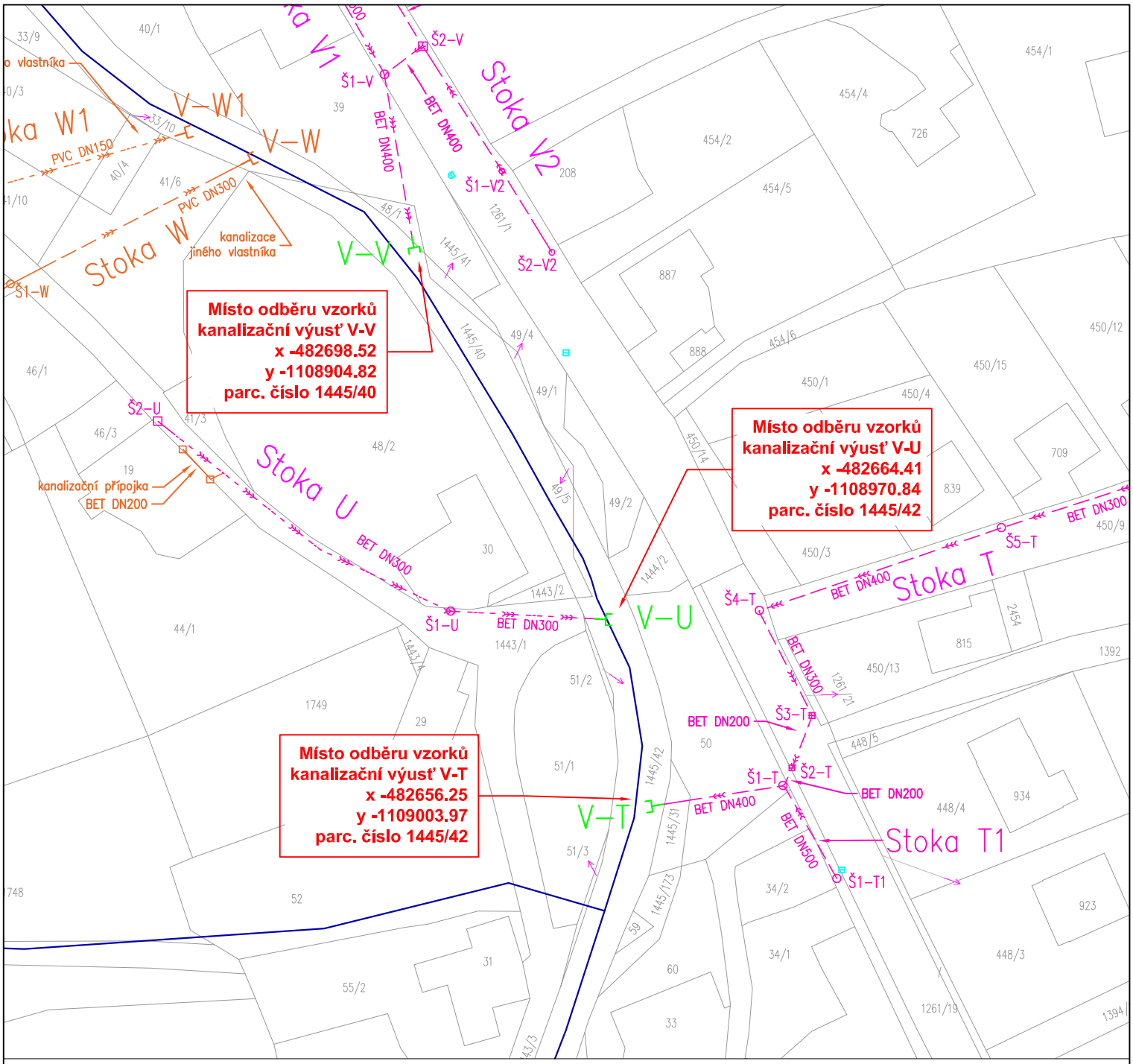

Legenda

jednotná kanalizace - ověřená

kanalizační výusť

vodní tok/vodní linie evidovaná v databázi CEVT 2021

S

VEDOUCÍ PROJEKTU :	ZODPOVĚDNÝ PROJEKTANT :	VYPRACOVAL :	VODOPROJEKTY-JHP s.r.o.
Ing. Roman Przybyla	Ing. Martin Jaroš	Ing. Roman Przybyla	B. Němcové 975/1, 794 01 Krnov www.vodoprojekty-jhp.cz tel: 603 424 068, 724 750 584, 604 826 205

OBJEDNATEL : Obec Jistebník		STUPEŇ	KŘ
STAVBA : **Kanalizační řád stokové sítě obce Jistebník**		ZAK. ČÍSLO	2022-32
		DATUM	11/2022
		FORM. A4	A4
VÝKRES : **Situace - místo odběru vzorků - stoka T, U, V**		MĚŘÍTKO	1 : 1000
		Č. VÝKRESU	**M-03.10**

STUPEŇ	KÓD	PROFESE	REVIZE	STAV P.D.
KŘ	--		-	-

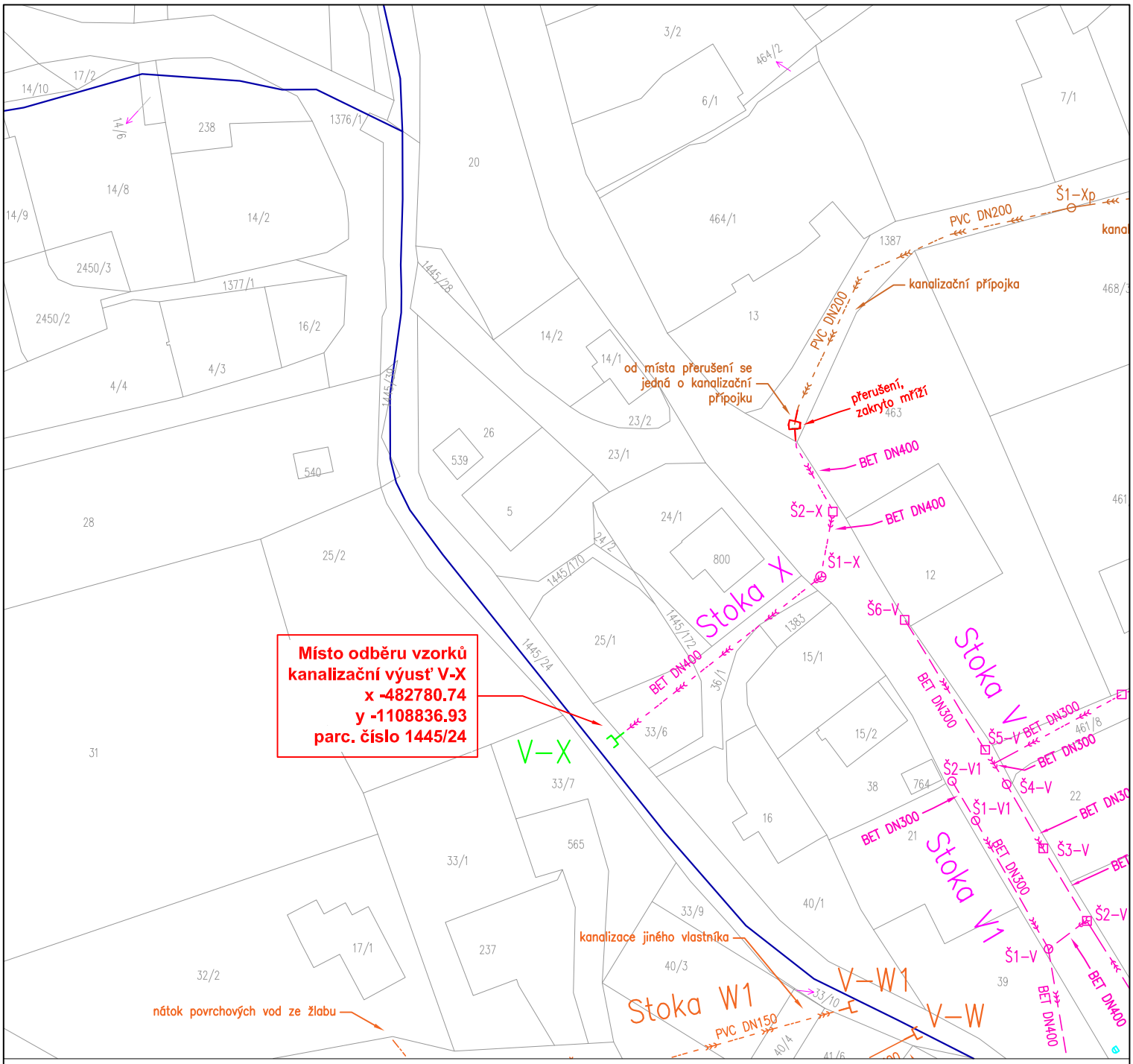

Legenda

jednotná kanalizace - ověřená

kanalizační výusť

vodní tok/vodní linie evidovaná v databázi CEVT 2021

S

VEDOUCÍ PROJEKTU :	ZODPOVĚDNÝ PROJEKTANT :	VYPRACOVAL :	VODOPROJEKTY-JHP s.r.o.
Ing. Roman Przybyla	Ing. Martin Jaroš	Ing. Roman Przybyla	B. Němcové 975/1, 794 01 Krnov www.vodoprojekty-jhp.cz tel: 603 424 068, 724 750 584, 604 826 205

OBJEDNATEL : Obec Jistebník		STUPEŇ	KŘ
STAVBA : **Kanalizační řád stokové sítě obce Jistebník**		ZAK. ČÍSLO	2022-32
		DATUM	11/2022
		FORM. A4	A4
VÝKRES : **Situace - místo odběru vzorků - stoka X**		MĚŘÍTKO	1 : 1000
		Č. VÝKRESU	**M-03.11**

STUPEŇ	KÓD	PROFESE	REVIZE	STAV P.D.
KŘ	--		-	-

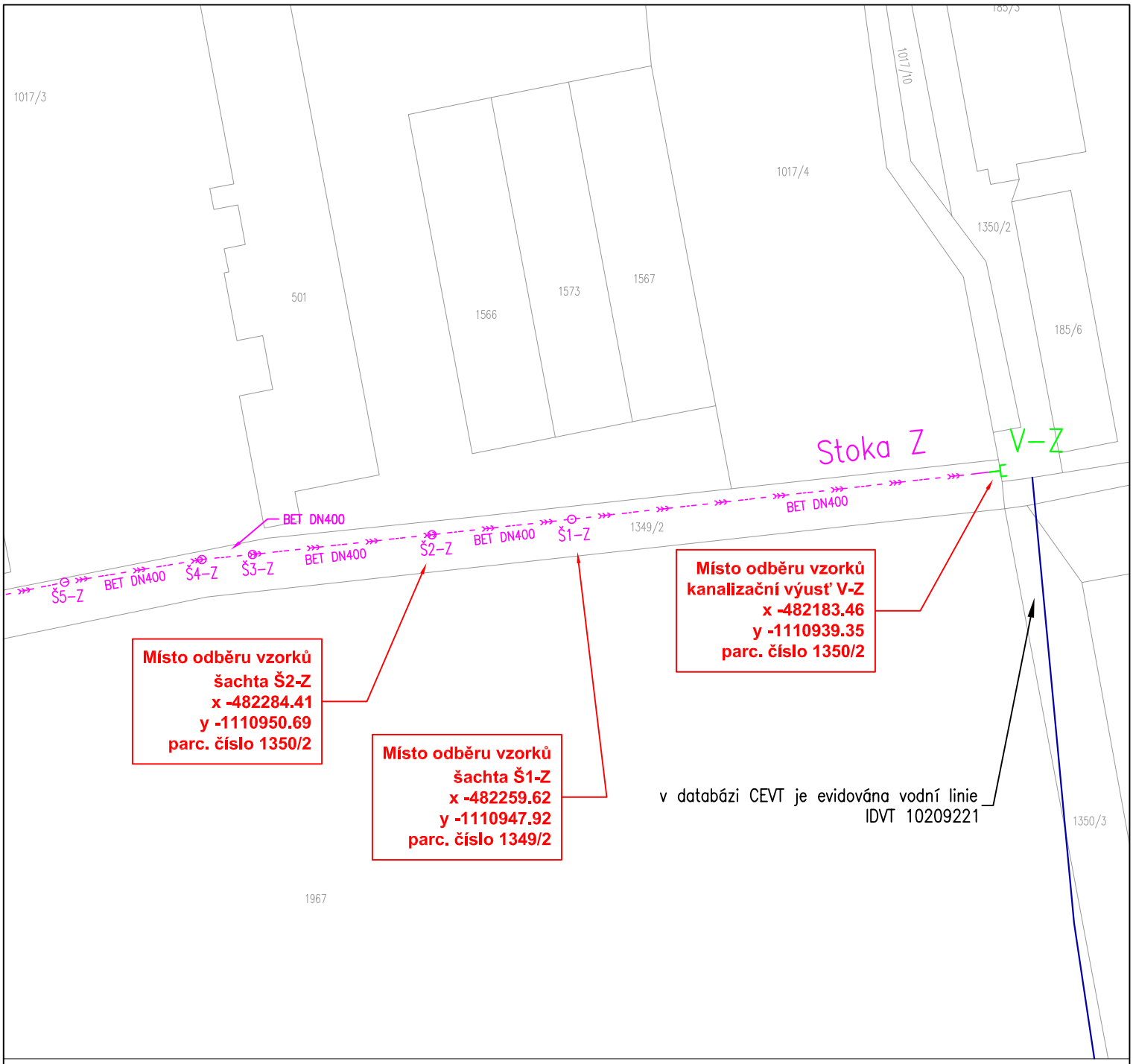

Legenda

jednotná kanalizace - ověřená

kanalizační výusť

vodní tok/vodní linie evidovaná v databázi CEVT 2021

S

VEDOUCÍ PROJEKTU :	ZODPOVĚDNÝ PROJEKTANT :	VYPRACOVAL :	VODOPROJEKTY-JHP s.r.o.
Ing. Roman Przybyla	Ing. Martin Jaroš	Ing. Roman Przybyla	B. Němcové 975/1, 794 01 Krnov www.vodoprojekty-jhp.cz tel: 603 424 068, 724 750 584, 604 826 205

OBJEDNATEL : Obec Jistebník		STUPEŇ	KŘ
STAVBA : **Kanalizační řád stokové sítě obce Jistebník**		ZAK. ČÍSLO	2022-32
		DATUM	11/2022
		FORM. A4	A4
VÝKRES : **Situace - místo odběru vzorků - stoka Z**		MĚŘÍTKO	1 : 1000
		Č. VÝKRESU	**M-03.12**

STUPEŇ	KÓD	PROFESE	REVIZE	STAV P.D.
KŘ	--		-	-